別紙② 櫛形テニスコート（櫛形総合公園内）+会場周辺図

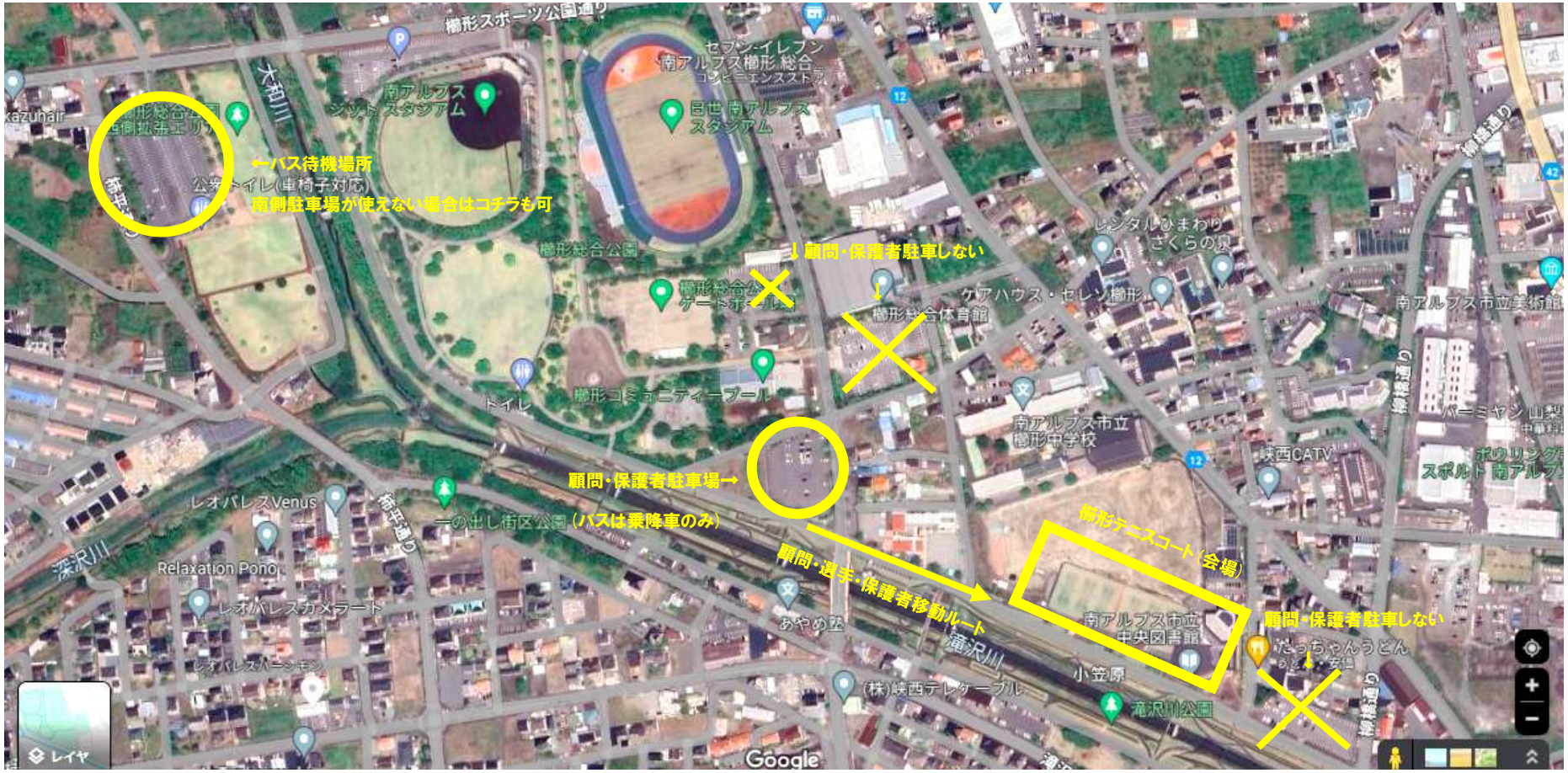

※　7/27 日の県総体団体戦男女 2 日目の会場となります。(25,26 日が延期となった場合の代替会場にもなります。)
大会男女 2 日目の日程などに関して、改めて連絡をさせていただきます。